

# Preocupación en el Tos Pelat: instalan una valla «irregular» en el entorno del yacimiento

👤 [Joan Villanueva, Moncada al Día](#)

🕒 25/04/2026

📌 [Actualidad, Cultura](#)



## **Vecinos y el Ayuntamiento de Moncada alertan de una posible afección al Bien de Interés Cultural mientras el Seprona ya investiga sobre el terreno**

La instalación de una larga valla en el entorno protegido del yacimiento ibérico del Tos Pelat entre los municipios de Moncada y Bétera ha generado una fuerte preocupación vecinal, técnica e institucional.

La actuación, que estaría bloqueando un paso tradicional hacia el Tos Pelat y afectando a un espacio catalogado como Bien de Interés Cultural (BIC), ya está siendo objeto de informes municipales y de una investigación por parte del Seprona de la Guardia Civil.

Publicidad



Hace unos días, Marcel Goyvaerts, vecino de Masías, alertó de que una nueva cerca, de gran longitud, se estaba levantando en una zona especialmente sensible desde el punto de vista patrimonial y arqueológico.



Fotografías del vecino donde se aprecia la nueva valla a la izquierda y el yacimiento a la derecha

Tras el aviso, el arqueólogo municipal de Moncada, Josep Maria Burriel, visitó el terreno y confirmó que un propietario estaba instalando una valla en el entorno del Tos Pelat, principalmente en término municipal de Bétera, aunque también afecta a una parte de Moncada. *“Desde el Área de Patrimonio Histórico de Moncada estamos preocupados por la situación y estoy preparando un informe sobre la afección de esta actuación”*, señala Burriel.

Por su parte, desde la Concejalía de Patrimonio dirigida por Anna Gascó, explica que una parte importante de la actuación, alrededor de 400 metros de vallado, se habría ejecutado de *«manera irregular»* al no contar con autorización para instalarla.

Según detalla, además de la falta de permiso, existe una afección directa sobre la antigua pedrera y una invasión del perímetro protegido del Bien de Interés Cultural, lo que incrementa la gravedad del caso. *“Se han iniciado contactos con el Seprona de la Guardia Civil”*, explica la concejala.

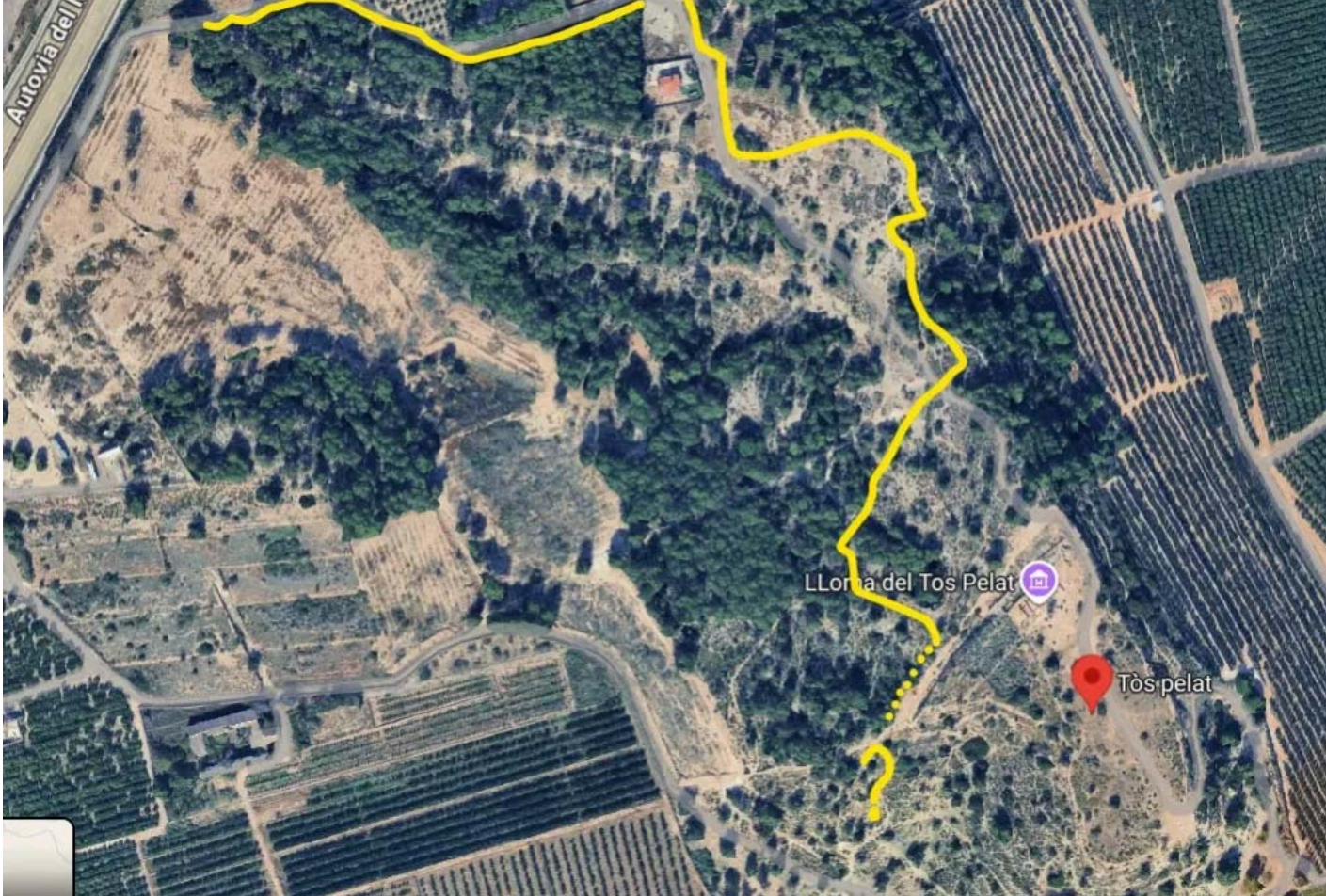

Recorrido del cercado desde Google Maps.

Agentes del Seprona ya han realizado una primera visita de inspección sobre el terreno y han concertado una nueva revisión junto al arqueólogo municipal para comprobar el alcance exacto de las obras y sus posibles consecuencias sobre el patrimonio protegido.

Desde la concejalía aseguran que actuarán con firmeza para garantizar la protección del enclave: *“El Ayuntamiento de Moncada llevará a cabo las acciones necesarias para proteger este espacio de gran importancia histórica y arqueológica”*.

El Tos Pelat es uno de los puntos patrimoniales más relevantes de la comarca y su protección está especialmente regulada por su valor histórico y arqueológico, por lo que cualquier intervención en su entorno requiere autorización específica y supervisión administrativa.



Camino habitual para los senderistas cortado por completo

La preocupación vecinal crece mientras continúan las obras y se espera que los informes técnicos y las actuaciones administrativas determinen si la instalación de la valla vulnera la normativa de protección patrimonial vigente.